

COMITÉ CIENTÍFICO REGIONAL DEL PROGRAMA “ESTUDIO REGIONAL DEL FENÓMENO EL NIÑO” (CCR – ERFEN)

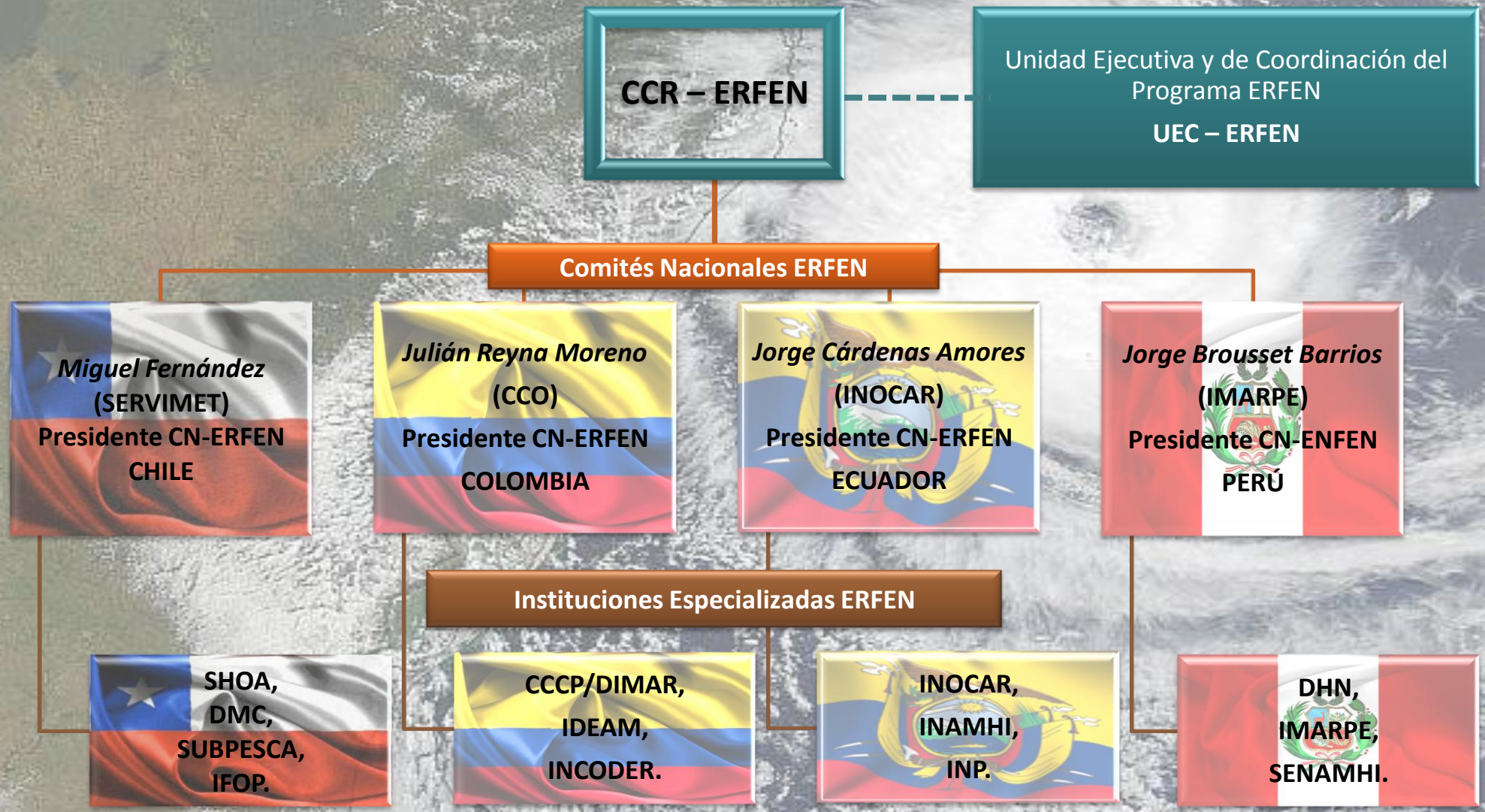



INSTITUCIONES ESPECIALIZADAS DEL PROGRAMA “ESTUDIO REGIONAL DEL FENÓMENO EL NIÑO” (CCR – ERFEN)



Componente Oceanográfico



Chile

- Juan Carlos Cuneo – Subdirector SHOA.



Colombia

- Germán Escobar – Director, CCCP/DIMAR.
- Efraín Rodríguez – Director Científico, CCCP/DIMAR.



Ecuador

- César Palacios – Jefe Centro de Datos Oceanográficos, INOCAR.
- Edwin Pinto – Jefe Dpto. Ciencias del Mar, INOCAR



Perú

- Luis Pizarro – Dpto. Oceanografía, DHN

Componente Meteorológico



Chile

- Juan Quintana Arenas – Jefe Ofic. Estudios Meteorológicos, DMC.



Colombia

- Christian Euscátegui – Investigador, IDEAM.



Ecuador

- INAMHI
 - sd
- Raúl Mejía – INAMHI.



Perú

- Ena Jaimes – Directora de Climatología, SENAMHI.

Componente Biológico - Pesquero



Chile

- Rubén Pinochet – Subsecretaría de Pesca (SUBPESCA).
- Mauricio Braun – Jefe División Investigación Pesquera, IFOP.



Colombia

- Martha Lucía De la Pava – Subgerente de Pesca y Acuicultura, INCODER.



Ecuador

- Telmo De la Cuadra – Evaluador Oceanográfico Pesquero, INP.



Perú

- Luis Pizarro – Jefe de la Unidad de Investigaciones en Oceanografía Física, IMARPE.

Instituciones Especializadas ERFEN

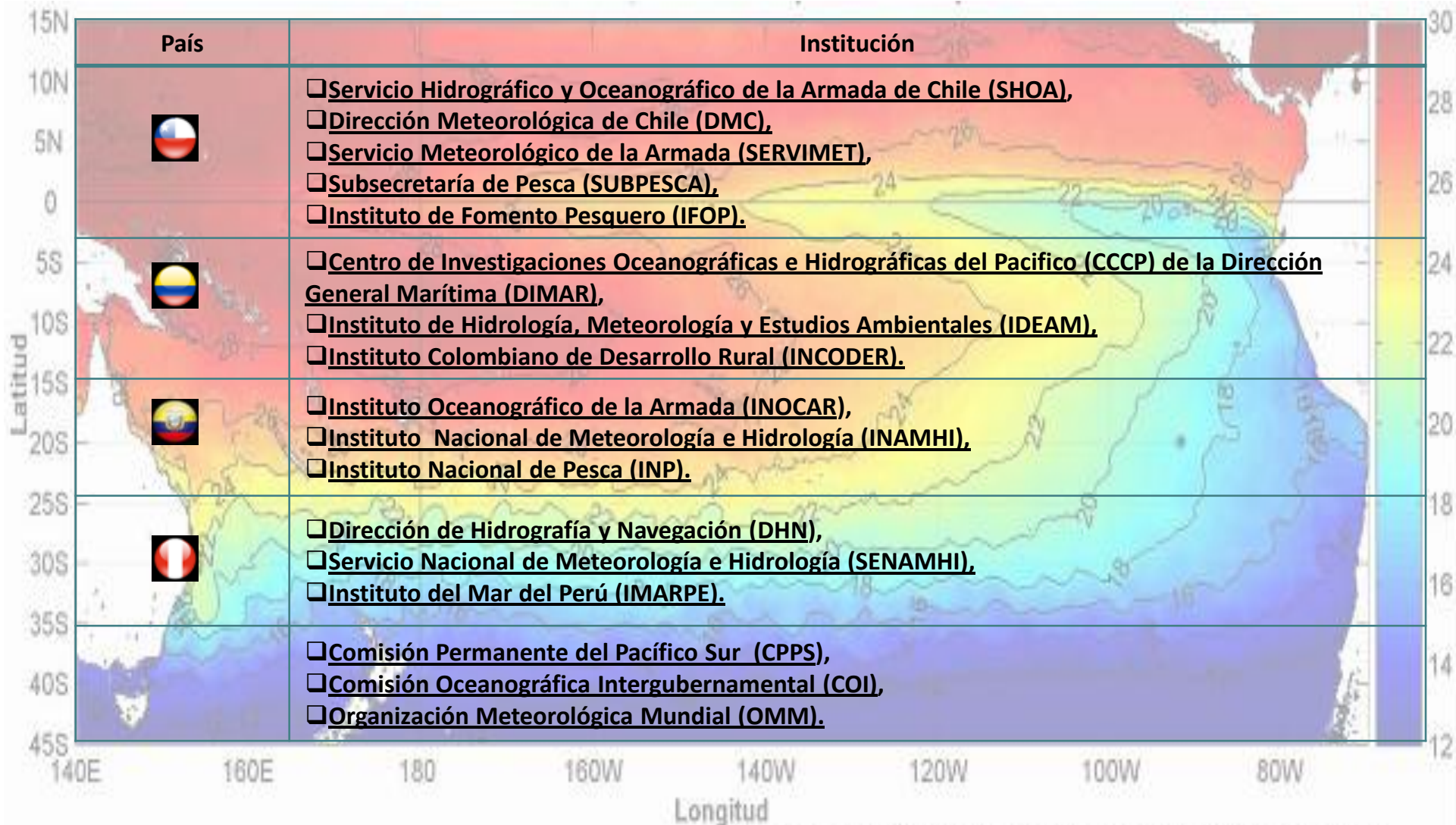

GHRSS/OSTIA L4. UKMO/NASA/JPL/PO.DAAC

This product has been derived from the UK Met Office data © Crown copyright 2010
 CPPS-GRASP. Procesamiento: Instituto Oceanográfico de la Armada INOCAR, Ecuador

LISTA DE CONTACTOS DEL CCR - ERFEN

Nombre	Componente	País	Institución Cargo	Telf.	E-Mail
Juan Carlos Cuneo	Oceanográfica		Servicio Hidrográfico y Oceanográfico de la Armada de Chile. (S.H.O.A.) Director	+56 32 2266555	jcuneo@shoa.cl
Juan Quintana	Meteorológica		Dirección Meteorológica de Chile. (DMC) Jefe Oficina Estudios Meteorológicos.	+56 2 4364531	juaquin@meteochile.cl
Miguel Fernández	Meteorológica		Servicio Meteorológico de la Armada (SERVIMET)	+56 32 2208914	mfernandezd@directemar.cl , mfernandezd@dgtm.cl
Rubén Pinochet	Biológico Pesquero		Subsecretaría de Pesca Analista Sectorial	+56 32 2502841 +56 32 2502840	rpinochet@subpesca.cl
Mauricio Braun	Biológico Pesquero		Instituto de Fomento Pesquero. (IFOP) Jefe División Investigación Pesquera.	+56 32 2151400	mbraun@ifop.cl
Julián Reyna	Oceanográfica		Comisión Colombiana del Océano – CCO Secretario Ejecutivo	+57 1 3158520 +57 1 3158217	oceano@cco.gov.co
Germán Escobar	Oceanográfica		Centro Control Contaminación del Pacífico. (CCCC/DIMAR) Director	+57 2 7272637 ext. 101 +57 2 7271180 (fax)	jefcccp@dimar.mil.co , gescobar@dimar.mil.co
Efraín Rodríguez			Director Científico	+57 2 7272637, Ext. 228	erodriguez@dimar.mil.co , erodriguezrubio@yahoo.com.ar
Christian Euscátegui	Meteorológica		Instituto de Hidrología, Meteorología y Estudios Ambientales (IDEAM) Investigador.	+57 1 3527160	ceuscategui@gmail.com , ceuscategui@ideam.gov.co
Martha Lucía De la Pava	Biológico Pesquero		Instituto Colombiano de Desarrollo Rural. (INCODER) Subgerente de Pesca y Acuicultura.	+57 1 3830444	mdelapava@incoder.gov.co

LISTA DE CONTACTOS DEL CCR - ERFEN

Nombre	Componente	País	Institución Cargo	Telf.	E-Mail
Jorge Cárdenas	Oceanográfica (nivel del mar)		Instituto Oceanográfico de la Armada (INOCAR). Director.	+593 4 2485166 (fax INOCAR) +593 4 2481100	jcardenasa@hotmail.com , sec-direccion@inocar.mil.ec
Edwin Pinto			Jefe del Departamento de Ciencias del Mar.	+593 4 2481105	ccmar@inocar.mil.ec , epintou@hotmail.com
Otoniel Palacios			Jefe del Centro de Datos Oceanográficos.	+593 4 2481300, ext. 2004	palaciosc@inocar.mil.ec
Carlos Naranjo	Meteorológica		Instituto Nacional de Meteorología e Hidrología. (INAMHI) Director Ejecutivo	+593 2 2241874 (fax INAMHI) +593 2 3971190	cnaranjo@inamhi.gov.ec ,
Raúl Mejía				+593 2 3971100	raulmejia@inamhi.gov.ec ,
Juan Palacios					jpalacios@inamhi.gov.ec
Telmo De la Cuadra	Biológico Pesquero		Instituto Nacional de Pesca. (INP) Evaluador Oceanográfico Pesquero.	+593 4 2416042 +593 4 2402304 (fax)	tdelacuadra@inp.gob.ec
Luis Pizarro Pereyra	Oceanográfica (nivel del mar)		Instituto del Mar del Perú – IMARPE. Jefe de la Unidad de Investigaciones en Oceanografía Física.	+51 1 6250800, ext. 828 +51 1 6250827 (fax)	lpizarro@imarpe.gob.pe
Ena Jaimes	Meteorológica		Servicio Nacional de Meteorología e Hidrología. (SENAMHI). Directora de Climatología.	+51 1 6141414	ejaimes@senamhi.gob.pe
Marilu Bouchon C.	Biológico Pesquero		Instituto del Mar del Perú – IMARPE. Jefe del Programa de Bitácoras de Pesca	+51 1 6250800, +51 1 6250827 (fax)	mbouchon@imarpe.gob.pe

LISTA DE CONTACTOS DEL CCR - ERFEN

Nombre	Componente	País	Institución Cargo	Telf.	E-Mail
Marcelo Nilo	Unidad Ejecutiva y de Coordinación el Programa ERFEN		Comisión Permanente del Pacífico Sur – CPPS Director Asuntos Científicos	+593 4 2221202 +593 4 2221201 (fax)	mnilo@cpps-int.org ,
Luis Serrato			Asistente Dir. A. Científicos		lserrato@cpps-int.org ,
Priscila Molina			Secretaria Dir. A. Científicos		pmolina@cpps-int.org